

Piyasa Verileri

22.09.2023		
İç Piyasalar	Kapanış	Değişim %
BIST-100	8.039	0,48
BIST-30	8.444	0,17
DVZSP	28,07	-0,07
EUR/USD	1,066	-0,04
ALTIN	1.928	0,42
PETROL (BRENT)	93,86	0,60
	Kapanış	Değişim %
USD/TL	27,165	0,16
US 2Y	5,10	-0,95
US 10Y	4,43	-1,10
Dış Piyasalar	Kapanış	Değişim %
DJIA	34.132	0,18
S&P 500	4.354	0,55
NASDAQ	13.349	0,95
DAX	15.533	-0,25
FTSE 100	7.696	0,23
NIKKEI	32.397	-0,68
SHCOMP	3.132	1,55
VIX	17,26	-1,60
(18.00 TSİ)		

Şirket Haberleri

ARCLK 2.6637929 1 TL Nominal Değerli Paya Ödenecek Nakit Kar Payı - Brüt(TL) 25.09.2023
TUPRS 7,5254479 1 TL Nominal Değerli Paya Ödenecek Nakit Kar Payı - Brüt(TL) 29.09.2023

01/10/2023 -31/12/2023 DÖNEMİ DEĞİŞİKLİKLER

BIST 100 ENDEKSİ ALINACAK PAYLAR

AKFYE BIENY CWENE EUPWR IMASM KAYSE MIATK YEOTK

BIST 30 ENDEKSİ ALINACAK PAYLAR KONTR OYAKC

BIST 30 ENDEKSİ ÇIKARILACAK PAYLAR KOZAA TAVHL

Pay Piyasasında, Paylarda açılış seansının emir toplama aşamasının son 5 dakikası hariç olmak üzere emir iptali, fiyat kötüleştirme ve miktar azaltımı yapılabilmesine, açılış seansına dahil olan pay dışındaki sermaye piyasası araçlarında açılış seansının emir toplama aşamasının tümünde emir iptali, fiyat kötüleştirme ve miktar azaltımı yapılabilmesine, Yıldız Pazarda, Ana Pazarda ve açılış seansına dahil olan pay dışındaki sermaye piyasası araçlarında açılış seansında piyasa ve piyasadan limite emir türlerinin iletilebilmesine, VİOP'taki tüm sözleşmelerde açılış seansının emir toplama süresinde emirlerle iptal, fiyat kötüleştirme ve miktar azaltımı yapılabilmesine karar verilmiştir.

IZENR %100 Bağılı Ortaklığı İzdemir Solar Enerji A.Ş.yi Devralmak Suretiyle Kolaylaştırılmış Usüde Birleşmesine İlişkin SPK Başvurusu Hakkında

IZFAS ihraç edilecek payların satış fiyatı, 1,00 TL nominal değerli paylar için 8,40 TL olarak belirlenmiş.

SEYKM Kayıtlı Sermaye Tavanı Artırımı için SPK Başvurusunun Onayı

KLKIM %300,00 Bedelsiz Pay Alma Hakkı Kullanım Başlangıç Tarihi Hakkında

IMASM Afrika'da mukim bir müşterimiz arasında 1.380.000 USD toplam bedel ile buğday unu değirmeni kurulumu sözleşmesine istinaden şirketimiz hesabına peşinat ödemesi bugün ulaşmıştır.

AVHOL.E, CEMAS.E, KLRHO.E ve TUCLK.E payları 25/09/2023 tarihli işlemlerden (seans başından) 24/10/2023 tarihli işlemlere (seans sonuna) kadar açığa satış ve kredili işlemlere konu edilemeyecektir.

AZTEK.E 25/09/2023 24/10/2023 tarihli işlemlere (seans sonuna) kadar brüt takas uygulanacaktır.

MEGAP Tahsisli Sermaye Artırımı Kurul Başvurusu

CVKMD Siparişin toplam bedeli yaklaşık 41.853.000,00 Türk Lirası

KONTR 6.000.000 USD fon 22.09.2023 Tarihinde Pomega şirketine aktarılmıştır.

Teknik Bakış

BIST-100 günü %0,48 yükseliş ile 8039 puandan tamamladı. İşlem hacmi 133,3 milyar TL

Destek	7897 (7867- 7831 5DK) 7644 [7476 kd] 7407
Direnç	8139 SA 8235-8276 8403 8754 8767

Hisse	Kapanış	Destek	Direnç
OYAKC	75.80	75.30 74.50 72.70 gap	77.40 78.95 2.9396-2.9499\$
KRDMD	27.52	27.26 27.04 26.50 26.30	27.92 28.05 28.19 28.46 29.35
PETKM	19.90	19.74 22 MA	20.22 20.42 20.62
ASELS	40.52	40.23 22 MA	40.72 40.82 41.52
SISE	54.70	53.46 22 MA	54.85 56.75 56.95 57.05

Veri Gündemi

10.00 TR Kapasite Kullanım Oranı Eylül önc. %76,1

17.30 ABD Dallas Fed imalat endeksi önc. -17,2

29/09 S&P not gözden geçirmesi

Mart ayında Türkiye'nin uzun vadeli kredi notunun "B" olarak teyit etti, kredi notu görünümünü ise "durağan"dan "negatif"e revize etti.

Görünümünde yukarı yönlü revizyon bekleniyor.

Küresel Piyasalar

26/06 17.00 ABD Ağustos yeni konut satışları önc. 714.000

27/09 15.30 ABD Ağustos Dayanıklı Mal Siparişleri önc. -5,2%

28/09 15.30 ABD Büyüme verisi 3T önc. %2,1 bek. %2,1

Kültür ve Turizm Bakanlığının yılın ilk 8 ayına ilişkin verilerine göre, Türkiye'ye gelen yabancı ziyaretçi sayısında geçtiğimiz yılın aynı dönemine oranla yüzde 13,95 artış yaşandı.

ABD'de Birleşik Otomotiv İşçileri Sendikası (UAW), ülkede 3 büyük otomobil üreticisine karşı başlattıkları grevi, yeni sözleşme görüşmelerinde ilerleme kaydedilmemesi nedeniyle General Motors (GM) ve Stellantis'e karşı genişleteceklerini duyurdu-Bht

BIST-100 8094 (8139 sa) -7981 bandında hareket etti ...

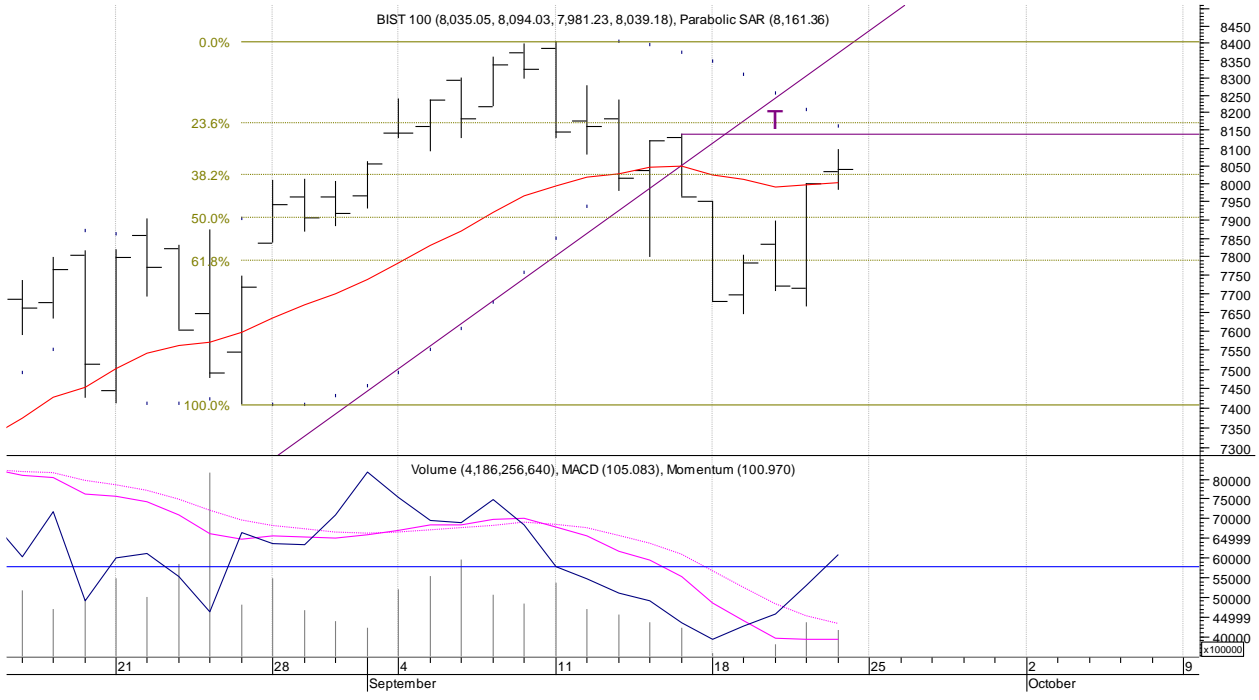

Öneri, eleştiri ve sorularınız için yatirimarastirma@icbcyatirim.com.tr adresine göndereceğiniz e-posta ile bize ulaşabilirsiniz.

Facebook : [ICBC Yatirim](#)

Twitter : [icbcyatirim](#)

Instagram : [icbcyatirim](#)

Linkedin : [ICBC Yatirim](#)

UYARI

Burada yer alan yatırım bilgi, yorum ve tavsiyeleri yatırım danışmanlığı kapsamında değildir. Yatırım danışmanlığı hizmeti SPK tarafından yayımlanan tebliğ çerçevesinde, aracı kurumlar, portföy yönetim şirketleri, mevduat kabul etmeyen bankalar ile müşteri arasında imzalanacak bir sözleşme çerçevesinde sunulur. Burada ulaşılan sonuçlar, tercih edilen hesaplama yöntemi ve veya yorum tavsiyede bulunanların kişisel görüşlerine dayanmaktadır. Sadece burada yer alan bilgilere dayanarak yatırım kararı verilmesi sağlıklı sonuçlar doğurmayabilir. Ayrıca burada yer alan bilgiler mali durumunuz ile risk ve getiri tercihlerinize uygun olmayabilir.